

Explora ingresa a negocio de tours de viajes en asociación con firma ecuatoriana

Metropolitan Touring Chile es el nuevo negocio conformado por Explora y el tour operador ecuatoriano Metropolitan Touring. Su objetivo, será armar viajes para los extranjeros que quieran visitar Chile. La empresa comienza a operar en septiembre.

María José Tapia B.

El grupo Explora ingresará este año al negocio de los tour operadores, que consiste en armar paquetes turísticos para las agencias de viaje.

La firma, ligada a Pedro Ibáñez, desarrollará esta iniciativa junto al tour operador ecuatoriano Metropolitan Touring. El negocio será compartido en partes iguales.

Hace ocho meses comenzaron las conversaciones entre ambas compañías. "Nosotros estábamos



Pedro Ibáñez tiene los hoteles Explora, el grupo Córpora y la UAL.

Caribe.

La compañía ofrece, además, programas para recorrer los lugares en los cuales están ubicados sus hoteles.

En 2005, la firma expandió el negocio y creó Travesías Explora, que permite que los viajeros visiten y exploren otros destinos en Sud América.

Los hoteles Explora

Explora es un complejo hotelero ligado al empresario Pedro Ibáñez. Posee tres hoteles: uno en Torres del Paine, otro en San Pedro de Atacama y, el último, en Isla de Pascua.

El año pasado, la revista Portfolio Condé Nast catalogó al Explora Patagonia como el mejor hotel de América y el

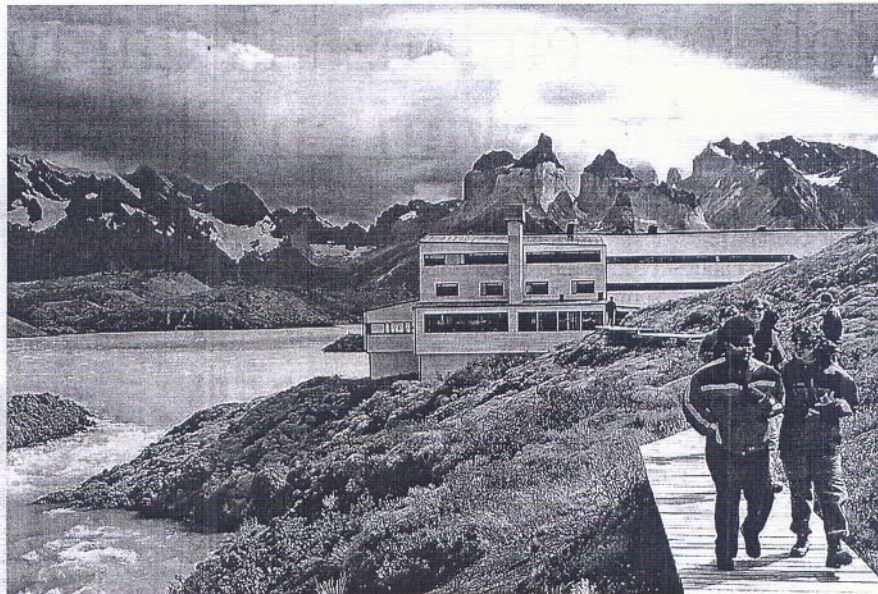

El complejo hotelero Explora cuenta con hoteles en las Torres del Paine, San Pedro de Atacama e Isla de Pascua.

buscando desarrollar algo de este tipo, considerando que esto era parte de nuestro mismo rubro, dado eso decidimos asociarnos", afirma el gerente de operaciones de Explora, Luis Alberto Camus.

Metropolitan, en tanto, ya se había expandido a Perú y Argentina, y el foco ahora era Chile. "Nosotros teníamos ganas de ingresar a Chile", asegura la gerenta de Ventas de Latinoamérica de la compañía, Verónica Sevilla, quien agregó que "tener de socio a Explora nos pareció una muy buena opción, puesto que es una empresa reconocida en Chile y que tiene amplios conocimientos en el área del turismo".

Constitución de la sociedad

El 18 de febrero se constituyó la sociedad Metropolitan Touring Chile, donde el 50% de la propiedad quedó en manos de Explora y la otra mitad será de Etica, matriz de Metropolitan.

El objetivo fundamental de la sociedad, asegura Sevilla, "será intensificar el turismo en Chile,

mostrando las bondades que ofrece el país al resto del mundo".

En la misma línea, Camus destaca que "Metropolitan operará de manera receptiva, es decir, recibirá sólo a los pasajeros extranjeros que quieran venir a Chile, a los cuales se les venderá todo el paquete turístico".

Para materializar su llegada a Chile, la compañía ya arrendó un local en Apoquindo para instalar ahí su oficina. La cual, como asegura el ejecutivo, operará como una empresa aparte con "su propio equipo".

La fecha para empezar a operar, según ambas compañías, será el segundo semestre de este año, puesto que aún falta armar el equipo y darse a conocer a nivel internacional, entre otros aspectos.

Ampliación de la alianza

En cuanto a la posibilidad de expandir esta alianza a otros países, Luis Alberto Camus afirma que primero verán cómo opera esta empresa y luego verán la opción de extender la sociedad a otras naciones.

¿Quiénes son los socios?

Metropolitan Touring es el tour operador más importante de América Latina. Fue fundado en 1952 en Ecuador, y actualmente tiene operaciones en Argentina, Perú y Chile. La compañía trabaja directamente con las agencias de viajes, desarrollando paquetes turísticos que incluyen hospedajes, pasajes aéreos, traslados, etc.

La firma ha recibido varios reconocimientos. El último de ellos fue entregado por la revista Condé Nast Traveler, por la conservación de la vida salvaje.

El director ejecutivo de la compañía es el empresario Roque Sevilla, quien fue catalogado como el cuarto ejecutivo más importante de Ecuador, por la consultora Pricewaterhouse Coopers.